FREUDE AM REISEN

SCHLIENZ

Adlon Berlin - 3 Tage

· 5*Luxushotel Adlon
· Stadtrundfahrt „Spuren der Promis“
· Sektempfang am Panoramapunkt

Unsere Hauptstadt Berlin kann man gar nicht oft genug besuchen. Die Stadt präsentiert sich unglaublich lebhaft und vielseitig. Bei dieser Reise ist alleine das Hotel die Reise wert. Sie wohnen im legendären Luxushotel Adlon. Ein Erlebnis, das Sie in vollen Zügen genießen und von dem Sie garantiert noch lange erzählen werden.

1.Tag: Anreise - Schnuppertour und Panoramapunkt
Auf direktem Wege reisen Sie nach Berlin, wo Sie am Nachmittag von Ihrem Reiseleiter empfangen werden. Am Potsdamer Platz folgt der erste Höhepunkt: Der schnellste Fahrstuhl Europas bringt Sie in 20 Sekunden auf die Aussichtsplattform. Genießen Sie bei einem Glas Sekt den spektakulären Blick. Anschließend erste Orientierungsfahrt mit Reiseleitung in Ihr Luxushotel.

2.Tag: Stadtrundfahrt „Auf den Spuren der Promis“ & Reichstagskuppel
Am Morgen lernen Sie bei der Stadtrundfahrt viele Geschichten über die Berliner VIP's, Promis, Politiker, Stars und Sternchen der Hauptstadt kennen. Auf den Spuren bekannter Berliner Fernsehstars & Filmlegenden wie z.B. Didi Hallervorden & Marlene Dietrich begeben Sie sich auf Entdeckungsreise durch Berlin und erkunden edle Ecken der Hauptstadt, wie z.B. den Ortsteil Schöneberg oder die Villenviertel im Grunewald. Begegnungen mit Prominenten jeglichen Genres sind in Berlin nicht selten. Ihr Stadtrundführer hat die eine oder andere Anekdote zu verschiedenen Prominenten für Sie parat. Weiterer Höhepunkt: Der Besuch des Reichstagsgebäudes und Sitz des Deutschen Bundestages. Wir haben im einzigartigen Dachgartenrestaurant Käfer Plätze für Sie reserviert. Genießen Sie bei Kaffee und Kuchen einen atemberaubenden Blick über die Dächer Berlins (gültiges Ausweisdokument mit Lichtbild erforderlich).

3.Tag: Historische Schifffahrt & Heimreise
Nach dem Frühstück genießen Sie eine ca. 1-stündige Schifffahrt auf der Spree durch das historische Zentrum Berlins. Dabei sehen Sie u.a. Regierungsviertel, Museumsinsel und Berliner Dom. Anschließend gemütliche Heimreise.

Stornostaffel A

5***** Hotel Adlon

im 5* Hotel Adlon, Berlins erster Adresse für Tradition und zeitlose Eleganz im Herzen der Hauptstadt. Das Hotel liegt direkt am Brandenburger Tor und in unmittelbarer Nähe des Reichstagsgebäudes. Das exklusive Hotel besticht

Inklusivleistungen:

Unsere Leistungen
- Schlienz-Haustürservice
- Reise im Luxusbus Super Class 2+1
- 2 x Ü/Frühstücksbuffet im 5*Hotel
- Schnuppertour am Anreisetag mit Reiseleitung
- Auffahrt Panoramapunkt inkl. 1 Glas Sekt
- Stadtrundfahrt „Auf den Spuren der Promis“
- Kaffee & Kuchen bei Käfer im Deutschen Bundestag mit Kuppelbesichtigung
- Historische Schifffahrt

Termine & Preise:

22.10.2023 - 24.10.2023 - 5***** Hotel Adlon

Doppelzimmer	759 €
Doppelzimmer Schnellbucher	699 €
Einzelzimmer	1034 €
Einzelzimmer Schnellbucher	974 €

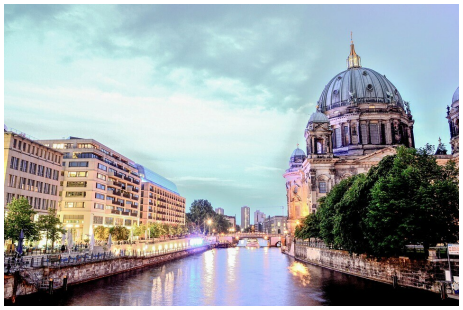

durch seinen Mix aus behutsam gewähltem Design, moderner Architektur und Kunst. In kulinarischer Hinsicht hat das überregional bekannte 5-Sterne Hotel gleich mehrere Highlights zu bieten: Die vier Restaurants "Quarré", "Lorenz Adlon Esszimmer", "le Petit Felix" und "Sra Bua by Tim Raue" stehen für gastronomische Vielfalt auf höchstem Niveau - die "Lobby Lounge & Bar", die "Sra Bua Bar" laden darüber hinaus zum gemütlichen Verweilen ein. Der hoteleigene Erholungsbereich verfügt über einen im römisch-mediterranen Stil gestalteten Pool sowie über einen Fitnessbereich und eine Sauna. Alle Zimmer sind mit Bad mit Wanne, sep. Dusche, zwei Telefone, Safe, Minibar, Flachbild-TV, Schreibtisch und Klimaanlage ausgestattet.
www.kempinski.com